

平成26年

火災・救急・救助統計



砺波地域消防組合消防本部

は し が き

この災害統計は、平成26年中の砺波地域消防組合消防本部における消防業務の実態等を統計的に集録したものです。

本統計により砺波地域消防の実態をご理解いただくとともに、広く消防業務の資料としてご利用いただければ幸いです。

平成27年2月
砺波地域消防組合消防本部

目 次

火災統計の部

	ページ
1 火災の状況	1
2 構成市別火災発生状況	2
3 構成市別火災原因状況	2
4 火災発生時刻と状況	3
5 気象別火災発生状況	3
6 火災発生状況集計表	4

救急・救助統計の部

1 救急出場件数及び搬送人員の推移	7
2 事故種別救急出場の割合	7
3 1ヶ月当たり及び1日当たりの救急出場の状況	7
4 署所別救急出場状況	8
5 構成市別救急出場状況	9
6 曜日別、月別救急出場状況	9
7 現場到着所要時間別出場件数状況	10
8 収容所要時間別搬送人員状況	10
9 事故種別年齢区分別傷病程度別搬送人員状況	10
10 年齢区分別搬送人員状況	11
11 救急隊員の行った応急処置状況	11
12 高速自動車国道出場搬送状況	12
13 構成市別救助出動状況	16
14 月別救助出動状況	16

火災統計の部

1 火災の状況

区分	種別	単位	平成26年 (A)	平成25年 (B)	増減数 (A) - (B)			
火災件数	計	件	31	35	△ 4			
	建物	〃	20	30	△ 10			
	林野	〃	4		4			
	車両	〃	3	2	1			
	その他	〃	4	3	1			
焼損面積	建物	床	m ²	2,561	3,547	△ 986		
		表	〃	19	396	△ 377		
	林野	a	176		176			
	その他	a			0			
損害額(千円)	計	千円	157,639	198,780	△ 41,141			
	建物	〃	110,014	162,025	△ 52,011			
	収容物	〃	36,895	35,853	1,042			
	林野	〃	1,153		1,153			
	車両	〃	560	272	288			
	その他	〃	9,017	630	8,387			
罹災世帯及び 罹災人員	全損	世帯・人	10	37	10	25	0	12
	半損	〃	3	11	5	9	△ 2	2
	小損	〃	4	16	6	22	△ 2	△ 6
死傷者	死者	人	2	2	0			
	負傷者	〃	4	9	△ 5			
出火率(人口1万人当たりの出火件数)			2.3	2.6	△ 0.3			
建物火災1件当たり焼損面積		m ²	127.6	95.3	32.3			
火災1件当たり損害額		千円	5,085.1	5,679.4	△ 594.3			

2 構成市別火災発生状況

区 分		砺波市	小矢部市	南砺市	合 計	H25年の 火 災
火災 件数	計	13	7	11	31	35
	建物	10	2	8	20	30
	林野	1	2	1	4	
	車両		1	2	3	2
	その他	2	2		4	3
焼損 面積	建物 床㎡	1,291	19	1,251	2,561	3,547
	建物 表㎡	9		10	19	396
	林野 a	95	81		176	
	その他 a					
焼損 棟数	全焼	8		4	12	12
	半焼	3		2	5	4
	部分焼	1	1	5	7	18
	ぼや	5	1	1	7	5
損害額	建物	45,178	547	64,289	110,014	162,025
	収容物	6,046	28	30,821	36,895	35,853
	林野			560	560	
	車両		350	803	1,153	272
	その他	4,150	4,867		9,017	630
罹災 世帯	全損	3		7	10	10
	半損	1		2	3	5
	小損	3	1		4	6
罹災人員		26	6	32	64	56
負傷者		4			4	9
死者				2	2	2

3 構成市別火災原因状況

原因別	市別	砺波市	小矢部市	南砺市	合 計
たばこ	こ		1		1
こんろ	ろ	1			1
かまど	ど				
風呂	かまど				
炉					
焼却炉					
ストーブ	ブ	2			2
こたつ	つ	1			1
ボイラー	ー				
煙突・煙道	道			1	1
排気管	管			1	1
電気機器	器				
電気装置	置				
電灯・電話等の配線	線				
内燃機	機				
配線器具	具	1	2	1	4
火あそび	び				
マッチ・ライター	ー				
たき火	火	1		2	3
溶接機・溶断機	機		1		1
灯	火				
衝突の火花	花				
取	灰				
火入れ	れ		2		2
放	火				
放火の疑い	い				
その他	他	7	1	3	11
不明・調査中	中			3	3
合計		13	7	11	31

4 火災発生時刻と状況

区分 時刻	火災件数					焼損棟数				焼損面積			損害額 (千円)
	建物	林野	車両	その他	計	全焼	半焼	部分焼	ぼや	建物		その他(a) 林野(a)	
										床(m ²)	表(m ²)		
0～1	1				1			1		19			574
1～2													
2～3													
3～4													
4～5	1				1	1				158			13,766
5～6													
6～7													
7～8													
8～9	1	1			2			1			8	4	3,442
9～10			1		1								82
10～11		1			1							77	
11～12	2			1	3		1	1		106			3,361
12～13			1		1								591
13～14	2	1			3	1		1	1	12	8	89	83
14～15	4				4	1	2	2		804			52,492
15～16	3	1			4	5	1		3	733	1	6	39,122
16～17	1			1	2	1		1	1	206	2		8,452
17～18			1	1	2								5,217
18～19	1				1	1	1			102			5,882
19～20	1			1	2				1				
20～21													
21～22	2				2	1			1	185			7,159
22～23	1				1	1				236			17,416
23～24													
不明、調査中													
合計	20	4	3	4	31	12	5	7	7	2,561	19	176	157,639

5 気象別火災発生状況

(1) 天候別

天候	件数
快晴	2
晴	12
曇	11
雨	3
雪	3
みぞれ	
不明	
合計	31

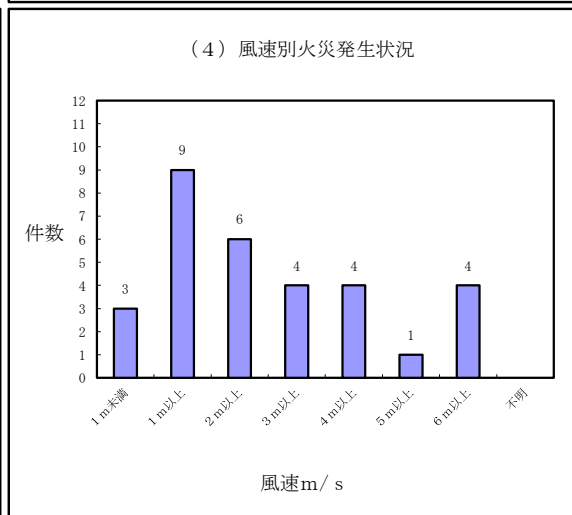
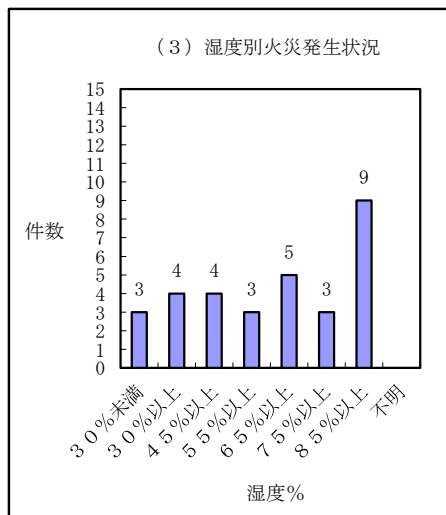
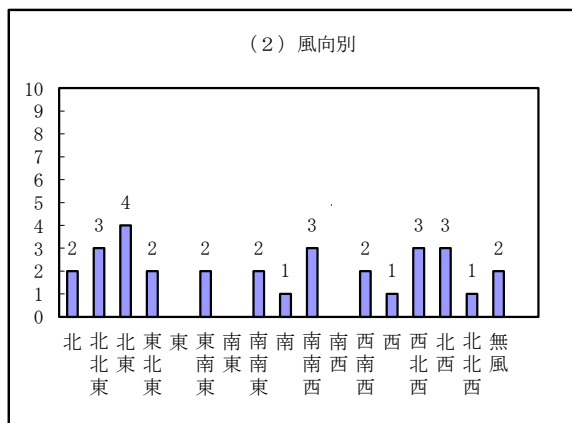

6 火災発生状況集計表

件数	火災種別	出火月日	曜日	出火時刻	告知方法	出火場所		火元の用途	出火箇所	発火源	焼損棟数			焼損床面積 その他 ^a (林野)	焼損表面積	死傷者 人	損害額			
											火元棟	類焼棟	計				千円			
																	千円	千円		
1	車両	1/17	金	17:52	119 IP	小矢部市	野端	乗用車	ダッシュボード内	交通機関内配線(その他)									350	
2	建物	1/19	日	4:20	119 IP	砺波市	東石丸	住宅	居室	電気こたつ				158				350 13,308	458	13,766
3	建物	1/30	木	14:30	119 IP	砺波市	庄川町金屋	住宅	居室	温風ヒーター				182		中	1	783 454		1,237
4	建物	2/5	水	11:50	携帯119	砺波市	庄川町青島	作業場	作業場・工場	たき火の火の粉				84				1,000 105		1,105
5	その他	2/23	日	17:40	携帯119	小矢部市	浅地	集塵機	集塵機・ダストシュート	溶接機・切断機									4,867	4,867
6	建物	2/28	金	15:10	一般119	南砺市	岩木	倉庫・納屋	出火箇所不明	不明				216		死	1	24,517 2,310		26,827
7	建物	3/3	月	22:40	119 IP	砺波市	東開発	住宅	洗面所	電気ストーブ・火鉢(開放式)				236		軽	2	16,826 590		17,416
8	車両	3/4	火	12:37	携帯119	南砺市	本町三丁目	乗用車	機関部(室)	高温気体排気管								591		591
9	建物	3/4	火	14:35	119 IP	南砺市	土生新	住宅	居室	不明				49		死	1	14,855 9,252		24,107
10	建物	3/12	水	8:05	119 IP	南砺市	野新	住宅	屋根裏、天井裏	不明					8			3,194 248		3,442
11	その他	3/29	土	11:40	携帯119	小矢部市	胡麻島	田畑	田畑	その他の裸火(器に入っていないもの)										
12	林野	3/29	土	10:20	携帯119	小矢部市	二ノ滝	山林	原野	火入れの火の粉										
13	建物	4/4	金	13:05	加入電話	砺波市	三郎丸	住宅	居室	直接雷									39	39
14	林野	4/11	金	15:30	携帯一般	南砺市	中尾	山林	人工林	たき火の火の粉									560	560
15	林野	4/12	土	13:50	携帯119	砺波市	井栗谷	山林	原野	火のついたゴミ				12					37	37
16	林野	4/16	水	8:50	警察電話	小矢部市	谷坪野	山林	人工林	たばこ										
17	建物	4/20	日	15:20	駆け付け	砺波市	豊町一丁目	住宅兼診療所	壁内	石油バーナー									250	250

6 火災発生状況集計表

件数	火災種別	出火月日	曜日	出火時刻	覚知方法	出火場所		火元の用途	出火箇所	発火源	焼損棟数			焼損床面積 その他 (林野 a)	焼損表面積 a	死傷者 人	損害額 千円	損害額計 千円		
											火元棟	類焼棟	計							
18	その他	4/20	日	19:10	携帯119	砺波市	花島	住宅	敷地内	火のついたゴミ										
19	建物	4/22	火	4:23:55	事後 聞知	砺波市	宮丸	工場	作業場・ 工場	その他の 高温の固 体	ぼや	1		1						
20	建物	4/25	金	14:50	携帯119	南砺市	叢谷	複合 用途	屋上	火入れの 火の粉	全焼	1	半焼	1	1	566	建物 収容物	11,358 15,639	26,997	
21	建物	4/28	月	15:40	119 IP	砺波市	庄川町金 屋	物置	外周部	火のつい たゴミ	全焼	1	全焼	3	4	517	1	建物 収容物	7,085 4,400	11,485
22	車両	5/10	土	9:20	警察 電話	南砺市	是安	車両	荷台、船 そう	ハンド トーチ	車両	1		1				車両 建物	82 7	82
23	建物	5/19	火	13:50	携帯119	砺波市	庄川町青 島	車庫	外周部 (外壁)	火のつい たゴミ	部分焼	1		1		8		建物	151	151
24	建物	8/15	金	14:55	119 IP	南砺市	徳成	蔵	一般倉庫	間接雷	部分焼	1		1		7		建物	151	151
25	建物	9/7	日	11:28	携帯119	南砺市	寿川	住宅	外周部	風呂かまど	部分焼	1		1		22		建物 収容物	1,354 902	2,256
26	建物	9/23	火	18:25	119 IP	砺波市	庄川町金 屋	住宅	居室	簡易型ガ スコンロ (カセット 型)	全焼	1	半焼	1	1	102		建物 収容物	5,882	5,882
27	建物	10/17	金	0:30	一般 119	小矢部市	菟輪五反 田	車庫	車庫	テーブル タップ	部分焼	1		1		19		建物 収容物	546 28	574
28	その他	11/28	金	16:30	携帯119	砺波市	中神		電柱類	高圧カッ トアウ ト・柱上 開閉器								その他	4,150	4,150
29	建物	12/16	火	21:25	携帯119	南砺市	千福	住宅	不明	直接雷	全焼	1		1		185		建物 収容物	5,413 1,615	7,158
30	建物	12/24	水	21:15	携帯119	小矢部市	金屋本江	住宅	居室	直接雷	ぼや	1		1				車両 建物	130 1	1
31	建物	12/29	月	16:30	一般 119	南砺市	岩屋	住宅	洗たく場	プラグ	全焼	1		1		206	2	建物 収容物	3,447 855	4,302

6 火災発生状況集計表

累	<table border="1"> <tr><th colspan="2">火災種別</th></tr> <tr><td>建物</td><td>20</td></tr> <tr><td>車両</td><td>4</td></tr> <tr><td>林野</td><td>3</td></tr> <tr><td>その他</td><td>4</td></tr> </table>		火災種別		建物	20	車両	4	林野	3	その他	4	<table border="1"> <tr><td>件数</td><td>31</td></tr> <tr><td>昨年件数</td><td>35</td></tr> </table>		件数	31	昨年件数	35																											
	火災種別																																												
	建物	20																																											
	車両	4																																											
林野	3																																												
その他	4																																												
件数	31																																												
昨年件数	35																																												
計			<table border="1"> <tr><th>市別</th><th>H26</th><th>H25</th></tr> <tr><td>砺波市</td><td>13</td><td>12</td></tr> <tr><td>小矢部市</td><td>7</td><td>10</td></tr> <tr><td>南砺市</td><td>11</td><td>13</td></tr> </table>		市別	H26	H25	砺波市	13	12	小矢部市	7	10	南砺市	11	13																													
	市別	H26	H25																																										
	砺波市	13	12																																										
	小矢部市	7	10																																										
南砺市	11	13																																											
<table border="1"> <tr><th>火元棟</th><th>類焼棟</th><th>計</th></tr> <tr><td>全焼</td><td>8</td><td>全焼 4 棟</td></tr> <tr><td>半焼</td><td>2</td><td>半焼 3 棟</td></tr> <tr><td>部分焼</td><td>6</td><td>部分焼 1 棟</td></tr> <tr><td>ぼや</td><td>4</td><td>ぼや 3 棟</td></tr> <tr><td>車焼損</td><td>3</td><td>車焼損 3 台</td></tr> </table>		火元棟	類焼棟	計	全焼	8	全焼 4 棟	半焼	2	半焼 3 棟	部分焼	6	部分焼 1 棟	ぼや	4	ぼや 3 棟	車焼損	3	車焼損 3 台																										
火元棟	類焼棟	計																																											
全焼	8	全焼 4 棟																																											
半焼	2	半焼 3 棟																																											
部分焼	6	部分焼 1 棟																																											
ぼや	4	ぼや 3 棟																																											
車焼損	3	車焼損 3 台																																											
				<table border="1"> <tr><td>焼損床面積計</td><td>死 2人</td><td>建物</td><td>110,014</td><td>千円</td></tr> <tr><td>2,561㎡</td><td>重</td><td>収容物</td><td>36,895</td><td>千円</td></tr> <tr><td>焼損表面積計</td><td>中 1人</td><td>車両</td><td>1,153</td><td>千円</td></tr> <tr><td>19㎡</td><td>軽 3人</td><td>林野</td><td>560</td><td>千円</td></tr> <tr><td>林野焼損面積</td><td></td><td>その他</td><td>9,017</td><td>千円</td></tr> <tr><td>176a</td><td></td><td></td><td></td><td></td></tr> <tr><td>その他焼損面積</td><td></td><td></td><td></td><td></td></tr> <tr><td></td><td>計 6人</td><td>損害計</td><td>157,639</td><td>千円</td></tr> </table>		焼損床面積計	死 2人	建物	110,014	千円	2,561㎡	重	収容物	36,895	千円	焼損表面積計	中 1人	車両	1,153	千円	19㎡	軽 3人	林野	560	千円	林野焼損面積		その他	9,017	千円	176a					その他焼損面積						計 6人	損害計	157,639	千円
焼損床面積計	死 2人	建物	110,014	千円																																									
2,561㎡	重	収容物	36,895	千円																																									
焼損表面積計	中 1人	車両	1,153	千円																																									
19㎡	軽 3人	林野	560	千円																																									
林野焼損面積		その他	9,017	千円																																									
176a																																													
その他焼損面積																																													
	計 6人	損害計	157,639	千円																																									

※ぼやの焼損面積は統計上、0㎡～1㎡となる。

救急・救助統計の部

1 救急出場件数及び搬送人員の推移

	平成22年	平成23年	平成24年	平成25年	平成26年
件数	3,963	4,256	4,336	4,322	4,360
人員	3,783	4,038	4,088	4,085	4,132

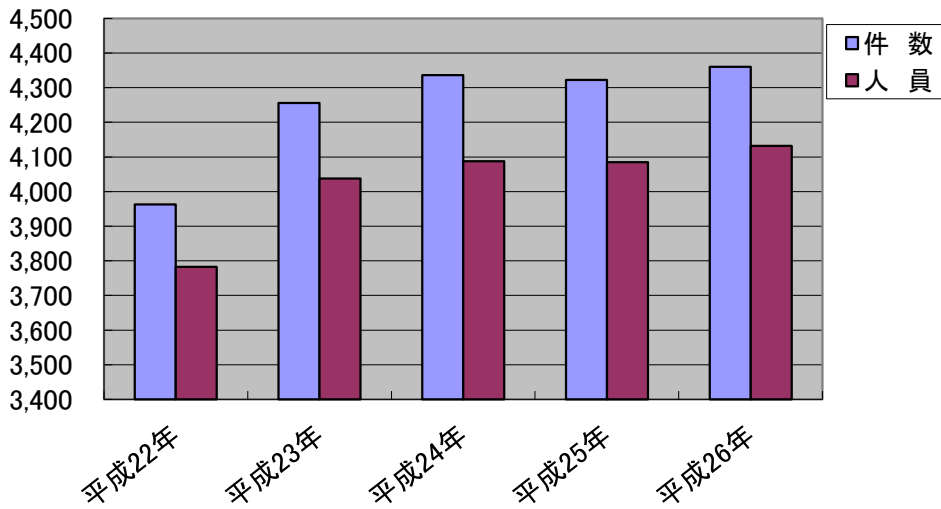

2 事故種別救急出場の割合

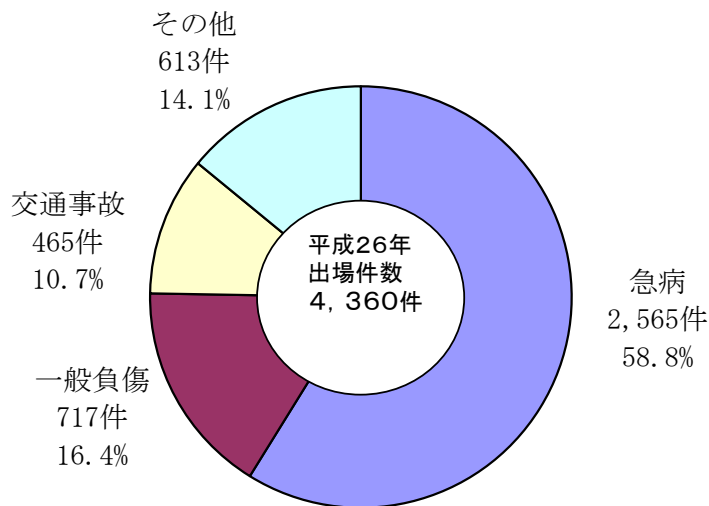

3 1ヶ月当たり及び1日当たりの救急出場の状況

- 1ヶ月平均の出場件数 363.3 件
- 1ヶ月平均の搬送人員 344.3 人
- 1日平均の出場件数 11.9 件
- 1日平均の搬送人員 11.3 人

4 署所別救急出場状況

区 分		火 災	自 然 災 害	水 難	交 通	労 働 災 害	運 動 競 技	一 般 負 傷	加 害	自 損 行 為	急 病	そ の 他				合 計
												転 院 搬 送	医 師 搬 送	器 材 搬 送	そ の 他	
出場件数	砺波署	5			122	9	9	127	2	5	455	102	2		6	844
	庄東出張所	1			44	5	12	45	1	2	227	10			7	354
	小矢部署	1			65	11		95	1	6	421	105			8	713
	津沢出張所	3		1	57	6	3	71	1	3	250	13			3	411
	南砺署			1	47	5	3	101	1	5	325	11			4	503
	城端出張所	4			32	1	2	76		7	211	60			2	395
	井波庄川出張所	3		1	33	4	1	71		3	271	82			2	471
	福野出張所	2			50	8	4	99	1	6	343	28			3	544
	五箇山出張所				14	1		28	1		43	4			3	94
	利賀分遣所				1	4		4		1	19	2				31
合 計	19		3	465	54	34	717	8	38	2,565	417	2		38	4,360	
平成25年出場件数		31	2	5	516	48	28	757	12	48	2,403	429	4		39	4,322
搬送人員	砺波署				163	9	8	130	2	4	430	101			1	848
	庄東出張所				45	5	11	43	1	2	222	9			1	339
	小矢部署				67	9		98	1	2	398	105			2	682
	津沢出張所				56	6	3	71		2	236	12				386
	南砺署			1	46	4	4	94	1	1	302	12				465
	城端出張所	2			34	1	2	71		1	194	60				365
	井波庄川出張所			1	38	4	1	70		1	256	82			2	455
	福野出張所	2			44	6	4	84	2	3	307	26				478
	五箇山出張所				14	1		27	1		39	4				86
	利賀分遣所					3		4			19	2				28
合 計	4		2	507	48	33	692	8	16	2,403	413			6	4,132	
平成25年搬送人員		9	2	4	534	44	28	736	10	29	2,258	426			5	4,085
不搬送件数	砺波署	5			8			4		1	21		2		4	45
	庄東出張所	1			6			3			6				6	22
	小矢部署	1			6			2		3	21				6	39
	津沢出張所	3		1	9			2	1	1	14				3	34
	南砺署				5			7		4	23				4	43
	城端出張所	2			3			5		6	17				2	35
	井波庄川出張所	3			2			1		2	15				1	24
	福野出張所	1			9	1		11		3	41	2			3	71
	五箇山出張所				2						5				3	10
	利賀分遣所				1	1				1						3
合 計	16		1	51	2		35	1	21	163	2	2		32	326	
平成25年不搬送件数		22		1	68	4		38	2	19	146	3	4		35	342

5 構成市別救急出場状況

区 分	火 災	自 然 災 害	水 難	交 通	労 働 災 害	運 動 競 技	一 般 負 傷	加 害	自 損 行 為	急 病	その他				合 計
											転 院 搬 送	医 師 搬 送	器 材 搬 送	そ の 他	
砺波市	8		1	161	18	22	196	2	10	801	117	1		17	1,354
小矢部市	3			97	17	3	148	2	8	621	112			10	1,021
南砺市	8		2	158	18	9	358	2	19	1,091	185	1		7	1,858
管轄外				7	1		13	1	1	40	3				66
高 速 自動車道				42			2	1		12				4	61
合 計	19		3	465	54	34	717	8	38	2,565	417	2		38	4,360

6 曜日別、月別救急出場状況

区 分	種 別	火 災	自 然 災 害	水 難	交 通	労 働 災 害	運 動 競 技	一 般 負 傷	加 害	自 損 行 為	急 病	そ の 他	合 計
曜 日 別	月曜日	4			75	9		101	2	7	402	77	677
	火曜日	3			73	10		98		4	334	64	586
	水曜日	3			54	8		83	1	4	383	72	608
	木曜日	1			72	7	1	105	1	5	349	84	625
	金曜日	4			63	5	4	90		7	371	75	619
	土曜日			2	68	13	12	118	1	4	345	53	616
	日曜日	4		1	60	2	17	122	3	7	381	32	629
合 計	19		3	465	54	34	717	8	38	2,565	457	4,360	

月 別	1月	2			35	4		79		4	236	48	408
	2月	3			20	1	3	79	3	2	191	27	329
	3月	3			51	7		69		2	229	40	401
	4月	3			29	2	3	54		2	187	41	321
	5月	1		1	47	4	4	44		4	200	34	339
	6月			1	42	4	3	48		3	193	27	321
	7月				43	9	3	62	1	2	211	42	373
	8月	1			40	7	3	39	1	2	229	34	356
	9月	2			43	6	7	52	1	7	183	40	341
	10月	1		1	39	2	1	47	1	6	219	49	366
	11月				37	2	5	57	1	2	223	39	366
	12月	3			39	6	2	87		2	264	36	439
合 計	19		3	465	54	34	717	8	38	2,565	457	4,360	

7 現場到着所要時間別出場件数状況

時間 種別	時間					合計	現場到着 最短時間 (分)	現場到着 最長時間 (分)	現場到着 平均時間 (分)
	3分未満	3分以上 5分未満	5分以上 10分未満	10分以上 20分未満	20分以上				
急病	67	669	1,612	209	8	2,565	0	34	6.6
交通	10	86	261	87	21	465	1	58	8.6
一般負傷	25	185	410	92	5	717	0	34	7.0
その他	23	239	289	54	8	613	0	48	6.5
合計	125	1,179	2,572	442	42	4,360			6.8

8 収容所要時間別搬送人員状況

時間 種別	時間						合計	収容最短 所要時間 (分)	収容最長 所要時間 (分)	収容平均 所要時間 (分)
	10分未満	10分以上 20分未満	20分以上 30分未満	30分以上 60分未満	60分以上 120分未	120分 以上				
急病		291	1,202	855	55		2,403	11	96	29.0
交通		56	188	203	52	8	507	12	136	36.9
一般負傷		91	313	266	21	1	692	12	152	30.6
その他		77	231	213	9		530	12	87	30.0
合計	0	515	1,934	1,537	137	9	4,132			30.5

9 事故種別年齢区分別傷病程度別搬送人員状況

事故種別 傷病程度		火災	自然災害	水難	交通	労働災害	運動競技	一般負傷	加害	自損行為	急病	その他	合計
新生児	死亡												
	重症												
	中等症							1				2	3
	軽症												
	その他											1	1
計								1				3	4
乳幼児	死亡												
	重症				2						1		3
	中等症										11	2	13
	軽症				15			26			70	1	112
	その他				3								3
計				20			26			82	3	131	
少年	死亡												
	重症				1					1			2
	中等症				4		6	9			8	6	33
	軽症				26		14	19	1		29		89
	その他												
計				31		20	28	1	1	37	6	124	
成人	死亡				2	1		1		2	6		12
	重症				27	7		11		4	41	24	114
	中等症				44	17	2	38		3	136	71	311
	軽症	1			247	18	11	107	6	2	353	11	756
	その他												
計	1			320	43	13	157	6	11	536	106	1,193	
高齢者	死亡			1	3			13		2	58		77
	重症			1	21			36		1	226	66	351
	中等症	3			28	3		195		1	630	206	1,066
	軽症				84	2		236	1		834	29	1,186
	その他												
計	3		2	136	5		480	1	4	1,748	301	2,680	
合計	死亡			1	5	1		14		4	64		89
	重症			1	51	7		47		6	268	90	470
	中等症	3			76	20	8	243		4	785	287	1,426
	軽症	1			372	20	25	388	8	2	1,286	41	2,143
	その他				3							1	4
計	4		2	507	48	33	692	8	16	2,403	419	4,132	

※ 死亡：初診時において死亡が確認されたもの 重症：3週間以上の入院加療を必要とするもの
 中等症：入院を必要とするもので重症に至らないもの 軽症：入院加療を必要としないもの
 ※ 新生児：生後29日未満 乳幼児：生後29日以上～7才未満 少年：7才以上～18才未満
 成人：18才以上～65才未満 高齢者：65才以上

1.0 年齢区分別搬送人員状況

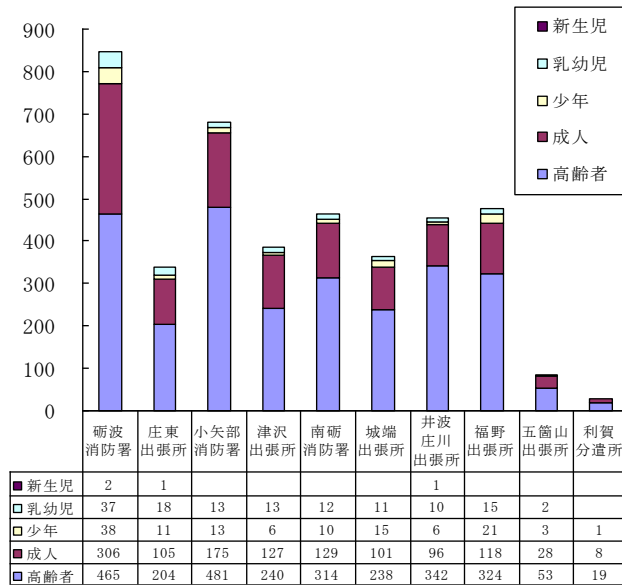

1.1 救急隊員の行った応急処置状況

事故種別	急病	交通	一般負傷	その他	合計
処置項目					
止血	17	58	99	18	192
固定	29	320	157	41	547
人工呼吸	49	5	8	5	67
胸骨圧迫	40	6	9	5	60
うち自動	2				2
心肺蘇生	95	9	22	10	136
自動心臓マッサージ					
酸素吸入	716	73	71	179	1,039
気道確保	181	14	32	16	243
経鼻エアウェイ	12	1	1	2	16
咽頭鏡・鉗子等	1		3		4
ラリングアルマスク等	7		1	1	9
※ 気管挿管(救命士による)			1		1
保温	1,289	187	360	256	2,092
被覆	10	70	118	27	225
在宅療法継続	9		1	2	12
ショックパンツによる血圧保持					
除細動	13	1	4	1	19
※ 静脈路確保(輸液)	4				4
※ 薬剤投与	1		1		2
その他の応急処置	83	9	18	15	125
血圧測定	2,242	458	645	507	3,852
心音・呼吸音等の聴取	271	70	47	33	421
血中酸素飽和度測定	2,273	457	651	502	3,883
心電図測定	1,982	210	380	396	2,968
合計	9,304	1,947	2,623	2,013	15,887

※は、特定行為

1.2 高速自動車国道出場搬送状況

件数	覚知日時 時 分	曜日 天候 覚知方法	出場先 (発生場所)	事故種別	事故等の内容	負傷者			收容先
						性別	年齢	負傷程度	
1	1月4日 11:49	土 雨 携帯119番	石川県金沢市 宮野町地内 北陸道 上り線 187.4K P	交通	乗用車の単独事故。	不搬送			—
2	1月10日 11:53	金 曇 高速専用	小矢部市 平桜地内 北陸道 上り線 196.6K P	交通	普通乗用車が4トントラックに 追突したものの。	2名			浅ノ川病院
3	2月2日 20:15	日 晴れ 高速専用	石川県金沢市 河原市町地内 北陸道 上り線 金沢森本ICランプ	交通	軽四乗用車の単独事故。	不搬送			金沢大学 付属病院
4	2月5日 17:24	水 雪 携帯119番	南砺市成出地内 東海北陸道 上り線 154KP	交通	軽四乗用車の単独事故により横 転したもの。	不搬送			—
5	2月9日 21:49	日 曇 携帯119番	砺波市東保地内 北陸道 下り線 213KP	急病	高速道路を走行中、上半身の 痺れが出たもの。	1名			砺波総合 病院
6	2月25日 13:20	火 雪 携帯119番	小矢部市浅地地内 北陸道 上り線 小矢部川SA	急病	高速道路を走行中、両下肢痛 が発症したもの。	1名			北陸中央病院
7	3月2日 2:58	日 雨 高速専用	南砺市人母地内 北陸道 上り線 193.1KP	交通	車両4台が絡む玉突き事故。	2名			浅ノ川病院
8	3月2日 2:58	日 雨 高速専用	南砺市人母地内 北陸道 上り線 193.1KP	交通	車両4台が絡む玉突き事故。	1名			石川県立中央病院
9	3月2日 2:58	日 雨 高速専用	南砺市人母地内 北陸道 上り線 193.1KP	交通	車両4台が絡む玉突き事故。	1名			浅ノ川病院
10	3月3日 5:35	月 みぞれ 高速専用	小矢部市浅地地内 北陸道 上り線 小矢部川SA	交通	停車中の大型トラック2台に高 速バスが追突し多数の傷病者が 発生したもの。	1名			石川県立中央病院
11	3月3日 5:35	月 みぞれ 高速専用	小矢部市浅地地内 北陸道 上り線 小矢部川SA	交通	停車中の大型トラック2台に高 速バスが追突し多数の傷病者が 発生したもの。	1名			厚生連高岡病院
12	3月3日 5:35	月 みぞれ 高速専用	小矢部市浅地地内 北陸道 上り線 小矢部川SA	交通	停車中の大型トラック2台に高 速バスが追突し多数の傷病者が 発生したもの。	1名			砺波総合 病院
13	3月3日 5:35	月 みぞれ 高速専用	小矢部市浅地地内 北陸道 上り線 小矢部川SA	交通	停車中の大型トラック2台に高 速バスが追突し多数の傷病者が 発生したもの。	2名			浅ノ川病院
14	3月3日 5:35	月 みぞれ 高速専用	小矢部市浅地地内 北陸道 上り線 小矢部川SA	交通	停車中の大型トラック2台に高 速バスが追突し多数の傷病者が 発生したもの。	1名			厚生連高岡病院
15	3月3日 5:35	月 みぞれ 高速専用	小矢部市浅地地内 北陸道 上り線 小矢部川SA	交通	停車中の大型トラック2台に高 速バスが追突し多数の傷病者が 発生したもの。	2名			金沢大学 付属病院
16	3月3日 5:35	月 みぞれ 高速専用	小矢部市浅地地内 北陸道 上り線 小矢部川SA	交通	停車中の大型トラック2台に高 速バスが追突し多数の傷病者が 発生したもの。	17名			北陸中央病院 砺波総合病院 南砺市民病院 南砺中央病院
17	3月3日 5:35	月 みぞれ 高速専用	小矢部市浅地地内 北陸道 上り線 小矢部川SA	交通	停車中の大型トラック2台に高 速バスが追突し多数の傷病者が 発生したもの。	不搬送			—
18	3月14日 8:37	金 雪 高速専用	石川県金沢市 清水谷町地内 北陸道 上り線 190.0KP	交通	普通乗用車が、軽四乗用車に 追突したものの。	不搬送			—
19	3月15日 3:59	土 曇 119	小矢部市浅地地内 北陸道 上り線 小矢部川SA	急病	めまいと手のしびれ	1名			砺波総合 病院
20	3月26日 4:57	水 曇 高速専用	高岡市今泉新地内 北陸道 下り線 高岡PA	交通	10tトラックと2tトラッ クの追突事故。	1名			砺波総合 病院

1.2 高速自動車国道出場搬送状況

件数	覚知日時 時 分	曜日 天候 覚知方法	出場先 (発生場所)	事故種別	事故等の内容	負傷者			収容先
						性別	年齢	負傷程度	
21	4月24日 16:54	木 晴 携帯119番	小矢部市浅地地内 北陸道 上り線 小矢部川SA	急病	痙攣と吐き気を訴える。	男	74	中等症	砺波総合病院
22	5月4日 19:08	日 曇 携帯119番	小矢部市 戸久地内 北陸道 上り線 小矢部川SA	急病	腹痛を訴える。	男	49	軽症	砺波総合病院
23	5月31日 18:43	土 晴 携帯119番	小矢部市 浅地地内 北陸道 上り線 小矢部川SA内	急病	バス内で体調不良	男	76	軽症	砺波総合病院
24	6月9日 16:9	月 曇 加入	石川県金沢市 不動寺町地内 北陸道 上り線 不動寺PA	急病	急病人発生	男	64	軽症	浅ノ川病院
25	7月6日 11:36	日 曇 携帯119番	南砺市 立野原東地内 東海北陸道 下り線 城端SA	急病	意識消失	—	—	—	—
26	7月6日 11:36	日 曇 携帯119番	南砺市 立野原東地内 東海北陸道 下り線 城端SA	急病	意識消失	男	57	重症	砺波総合病院
27	7月12日 12:29	土 晴 高速専用	岐阜県大野郡 白川村地内 東海北陸道 下り線 158.0KP	交通	車両横転	—	—	—	—
28	7月12日 12:29	土 晴 高速専用	岐阜県大野郡 白川村地内 東海北陸道 下り線 158.0KP	交通	車両横転	男女	25 25	中等症 軽症	砺波総合病院
29	7月24日 7:05	木 曇 高速専用	砺波市東保地内 北陸道 下り線 214KP	交通	乗用車と大型トラックの衝突事故	男	40	軽症	砺波総合病院
30	7月24日 18:12	木 曇 高速専用	石川県金沢市宮野町地内 北陸道 上り線 187.0KP	交通	車の単独事故	男	34	軽症	浅ノ川病院
31	7月26日 17:44	土 晴 携帯119番	南砺市上田地内 東海北陸道 上り線 城端トンネル内	交通	バイクの単独事故。	女	64	中等症	砺波総合病院
32	7月26日 17:44	土 晴 携帯119番	南砺市上田地内 東海北陸道 上り線 城端トンネル内	交通	バイクの単独事故。	男女	66 35	軽症 中等症	砺波総合病院
33	7月26日 17:44	土 晴 携帯119番	南砺市上田地内 東海北陸道 上り線 城端トンネル内	交通	バイクの単独事故。				—
34	7月26日 17:44	土 晴 携帯119番	南砺市上田地内 東海北陸道 上り線 城端トンネル内	急病	バイクの単独事故。	女男		軽症	南砺市民病院 北陸中央病院
35	8月9日 6:56	土 雨 専用回線	砺波市五郎丸地内 北陸道 下り線 207KP	交通	大型貨物車と普通乗用車の追突事故				—
36	8月9日 6:56	土 雨 専用回線	砺波市五郎丸地内 北陸道 下り線 207KP	交通	大型貨物車と普通乗用車の追突事故	女	46	軽症	砺波総合病院
37	8月9日 6:56	土 雨 専用回線	砺波市五郎丸地内 北陸道 下り線 207KP	交通	大型貨物車と普通乗用車の追突事故	男男	49 15	軽症 軽症	砺波総合病院
38	8月10日 19:48	日 曇 専用回線	石川県金沢市 宮野町地内 北陸道 上り線 187KP	交通	車2台の衝突事故	男	47	軽症	砺波総合病院
39	8月10日 19:48	日 曇 専用回線	石川県金沢市 宮野町地内 北陸道 上り線 187KP	交通	車2台の衝突事故				—
40	8月11日 17:00	月 曇 119	南砺市 立野原東地内 東海北陸道 上り線 城端SA	一般 負傷	膝にさされた。	女	4	軽症	南砺中央病院

1.2 高速自動車国道出場搬送状況

件数	覚知日時 時 分	曜 日 天 候 覚知方法	出 場 先 (発生場所)	事故 種別	事故等の内容	負傷者			収容先
						性 別	年 齢	負傷 程度	
41	8月21日 9:01	木	小矢部市浅地地内 北陸道 上り線 小矢部川SA	急病	嘔吐	1名			砺波総合 病院
		晴				女	5	軽症	
		携帯119番							
42	9月10日 14:34	水	岐阜県大野郡 白川村地内 東海北陸道 上り線 153.0KP	交通	車とバスの衝突事故	不搬送			—
		晴							
		携帯119番							
43	9月10日 14:34	水	岐阜県大野郡 白川村地内 東海北陸道 上り線 153.0KP	交通	車とバスの衝突事故	不搬送			—
		晴							
		携帯119番							
44	9月10日 14:34	水	岐阜県大野郡 白川村地内 東海北陸道 上り線 153.0KP	交通	車とバスの衝突事故	1名			砺波総合 病院
		晴				男	81	重症	
		携帯119番							
45	9月22日 12:17	月	砺波市千保地内 北陸道 下り線 2 2 0 KP	急病	気分が悪いもの	1名			富山大学付属病院
		晴				女	52	中等 症	
		専用回線							
46	9月24日 2:58	水	南砺市 立野原東地内 東海北陸道 上り線 城端SA	加害	喧嘩による負傷	1名			南砺市民病院
		晴				男	53	軽症	
		専用回線							
47	9月26日 11:57	金	小矢部市 戸久地内 北陸道 下り線 小矢部川SA	一般 負傷	階段から転倒	1名			砺波総合 病院
		曇				女	70	軽症	
		携帯119番							
48	10月18日 10:35	土	南砺市 立野原東地内 東海北陸道 上り線 城端SA	その他	人が倒れている	不搬送			—
		晴							
		携帯119番							
49	10月18日 10:35	土	南砺市 立野原東地内 東海北陸道 上り線 城端SA	その他	人が倒れている	不搬送			—
		晴							
		携帯119番							
50	10月23日 21:35	木	砺波市太郎丸地内 北陸道 下り線 2 1 0 KP	交通	車と車の事故	1名			砺波総合 病院
		曇				男	25	軽症	
		専用回線							
51	10月23日 21:35	木	砺波市太郎丸地内 北陸道 下り線 2 1 0 KP	交通	車と車の事故	不搬送			—
		曇							
		専用回線							
52	10月26日 9:59	日	小矢部市浅地地内 北陸道 上り線 小矢部川SA	一般 負傷	右肩の痛み	1名			北陸中央病院
		晴				女	94	軽症	
		119							
53	11月15日 10:24	土	小矢部市浅地地内 北陸道 上り線 小矢部川SA	急病	呼吸困難	1名			南砺市民病院
		雨				男	69	中等 症	
		119							
54	12月5日 1:20	金	小矢部市浅地地内 北陸道 下り線 1 9 9 KP	交通	車と車の事故	1名			北陸中央病院
		雨				男	49	軽症	
		専用回線							
55	12月5日 7:34	金	高岡市小泉新地内 北陸道 下り線 2 1 7 KP	交通	車の単独事故	2名			砺波総合 病院
		雨				男 男	41 28	軽症 軽症	
		専用回線							

1 2 高速自動車国道出場搬送状況

件数	覚知日時 時 分	曜日 天 候 覚知方法	出 場 先 (発生場所)	事故 種別	事故等の内容	負傷者			收容先
						性別	年 齢	負傷 程度	
56	12月10日 22:14	水 晴 その他	岐阜県大野郡白川村東海北陸道 上り 飛騨白川PA	急病	体調不良	不搬送			—
57	12月13日 8:0	土 雪 携帯119番	南砺市上中田地内 東海北陸道上り 158KP	交通	車の単独事故	1名 男 42 中等症			砺波総合 病院
58	12月13日 8:0	土 雪 携帯119番	南砺市上中田地内 東海北陸道上り 158KP	交通	車の単独事故	不搬送			—
59	12月18日 19:26	木 雪 専用回線	南砺市人母地内 北陸道 上り線 193KP	交通	車の単独事故	女性 27 軽症			浅ノ川病院
60	12月18日 19:46	金 雪 専用回線	南砺市人母地内 北陸道 上り線 195.6KP	交通	車と車の事故	男性 34 軽症			浅ノ川病院
61	12月13日 13:17	日 雨 携帯119番	小矢部市下後叡地内 能越道 下り線 98KP	急病	3歳男児痙攣発作	男性 3 軽症			砺波総合病院

1 3 構成市別救助出動状況

区 分	火災		交通事故	水難事故	風水害等 自然災害	機械による 事故	建物等による 事故	酸欠事故 ガス及び 爆発事故	その他の事故	合計
	建物	建物以外								
砺波市	出動件数		27	2			1		2	32
	活動件数		18	1					2	21
	救助人員		19	1					2	22
小矢部市	出動件数		22			1			3	26
	活動件数		12						1	13
	救助人員		14						1	15
南砺市	出動件数		19	1	1	1			11	33
	活動件数		10	1	1	1			4	17
	救助人員		10	2	1				3	16
管轄外	出動件数		6							6
	活動件数		1							1
	救助人員		1							1
高速自動車道	出動件数		10							10
	活動件数		2							2
	救助人員		10							10
合 計	出動件数		84	3	1	2	1		16	107
	活動件数		43	2	1	1			7	54
	救助人員		54	3	1				6	64

1 4 月別救助出動状況

区 分		月 別												合計	平成 25年	
		1月	2月	3月	4月	5月	6月	7月	8月	9月	10月	11月	12月			
出動件数(件)		8	6	12	8	13	10	9	12	9	8	7	5	107	116	
活動件数(件)		5	2	4	5	8	8	4	5	2	4	5	2	54	58	
救助人員(人)		5	2	11	3	10	12	3	5	3	3	5	2	64	53	
事 故 別 出 動 件 数	火 災	建 物														
		建物以外													1	
	交 通 事 故		7	5	9	5	9	7	8	12	7	5	7	3	84	85
	水 難 事 故				1		1					1			3	5
	風 水 害 等 自 然 災 害							1							1	
	機 械 に よ る 事 故				1									1	2	4
	建 物 等 に よ る 事 故					1									1	3
	ガ ス 及 び 酸 欠 事 故															
	爆 発 事 故															
	そ の 他 の 事 故		1	1	1	2	3	2	1		2	2		1	16	18
合 計 (件)		8	6	12	8	13	10	9	12	9	8	7	5	107	116	

※ 救助業務実施状況調記載要領に基づき
出動件数は、1の事故にあたり活動したすべての隊を含め1件として計上しています。